

Схема расположения границ публичного сервитута объекта электросетевого хозяйства:  
«ВЛ-10 кВ отпайка опора 138 яч. ЗД ПС «Айкино» - КТП №307 «Дом культуры» п. Илья-Шор,  
ВЛ-10 кВ линейный разъединитель №301 п. Илья-Шор – КТП №306 п. Илья-Шор,  
ВЛ-10 кВ яч. ЗД ПС «Айкино» - линейный разъединитель №301 п. Илья-Шор»,  
расположенного по адресу: Республика Коми, Усть-Вымский район

**Утверждена**

(наименование документа об утверждении, включая

наименования органов государственной власти или

органов местного самоуправления, принявших

решение об утверждении схемы или подписавших  
соглашение о перераспределении земельных участков)

Площадь испрашиваемого публичного сервитута 239 991 кв.м.

Каталог координат: Приложение 1 на 7 листах

Система координат: МСК-11, зона 4

Кадастровые номера земельных участков, в отношении которых испрашивается публичный сервитут: 11:08:0000000:28 (входящий в ЕЗП: 11:08:0101001:152),  
11:08:0101001:257 (входящие в ЕЗП: 11:08:0101001:170, 11:08:0101001:237, 11:08:0101001:238, 11:08:0101001:239, 11:08:0101001:240),  
11:08:0101001:3247 (входящие в ЕЗП: 11:08:0101001:577, 11:08:0101001:3251), 11:08:0101001:2063 (входящий в ЕЗП: 11:08:0101001:2055),  
11:08:0101001:2850 (входящие в ЕЗП: 11:08:0101001:2874, 11:08:0101001:2875), 11:08:0101001:2926 (входящий в ЕЗП: 11:08:0101001:2930), 11:08:0101001:2942 (входящий в ЕЗП: 11:08:0101001:2948),  
11:08:0101001:2965 (входящие в ЕЗП: 11:08:0101001:3008, 11:08:0101001:3009, 11:08:0101001:3010, 11:08:0101001:3128, 11:08:0101001:3129, 11:08:0101001:3130, 11:08:0101001:3131),  
11:08:0101001:5459, 11:08:0101001:6338, 11:08:0101001:6339, 11:08:0101001:6503, 11:08:0101001:6688, 11:08:0801002:4, 11:08:2601001:248, 11:08:2601001:426, 11:08:2601001:435, 11:08:2601001:528, 11:08:2601001:650,  
земли кадастровых кварталов: 11:08:0101001, 11:08:0801002, 11:08:0801003, 11:08:2601001

от \_\_\_\_\_ № \_\_\_\_\_

### Схема расположения листов

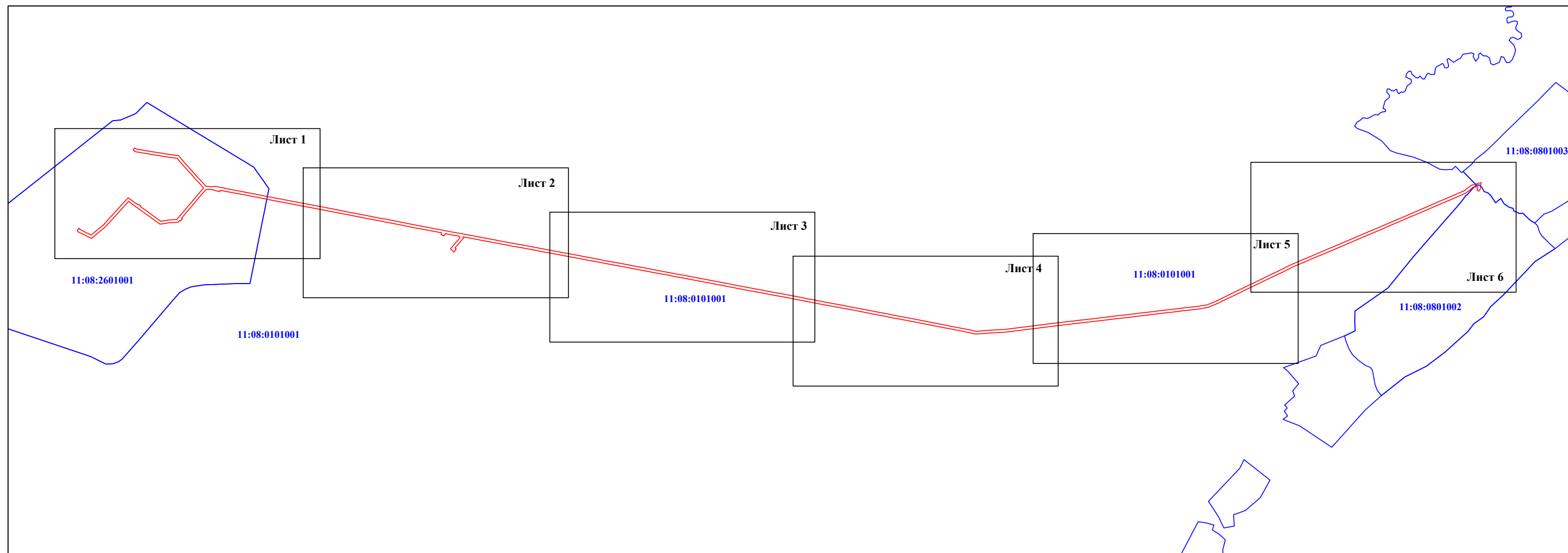

Масштаб 1:30000

#### Условные обозначения:

- проектные границы публичного сервитута;
- 11:08:1601001 - номер и граница кадастрового квартала;

Схема расположения границ публичного сервитута объекта электросетевого хозяйства:  
 «ВЛ-10 кВ отпайка опора 138 яч. ЗД ПС «Айкино» - КТП №307 «Дом культуры» п. Илья-Шор,  
 ВЛ-10 кВ линейный разъединитель №301 п. Илья-Шор – КТП №306 п. Илья-Шор,  
 ВЛ-10 кВ яч. ЗД ПС «Айкино» - линейный разъединитель №301 п. Илья-Шор»,  
 расположенного по адресу: Республика Коми, Усть-Вымский район

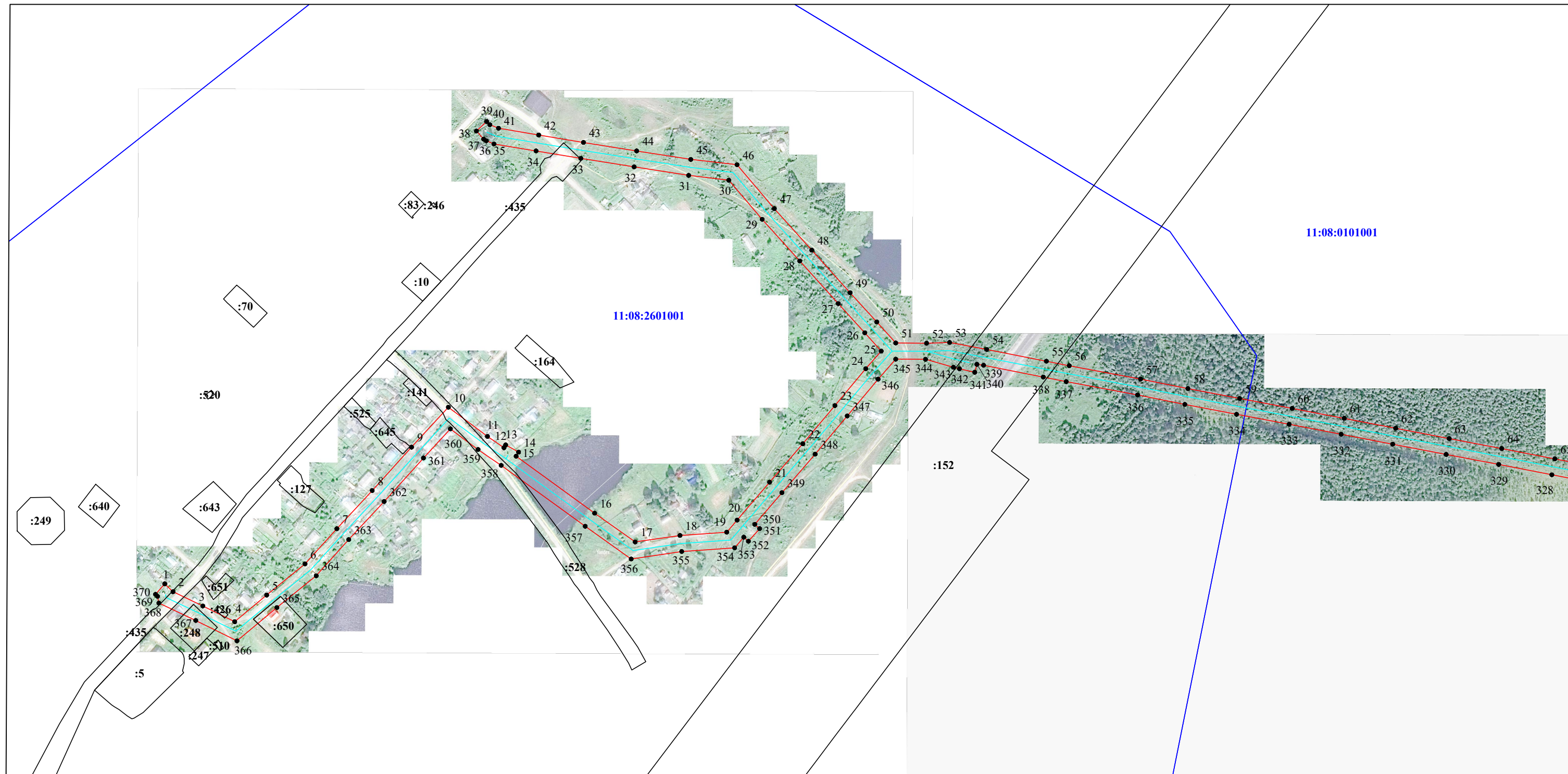

Масштаб 1:5000

**Условные обозначения:**

- - проектные границы публичного сервитута;
- - граница объекта электросетевого хозяйства;
- :149 - границы и кадастровый номер земельного участка сведения о котором содержатся в ЕГРН;
- 11:08:1601001 - номер и граница кадастрового квартала;
- - обозначение и номер характерной точки проектных границ публичного сервитута;
- :4322(1) - обозначение контура многоконтурного земельного участка.



Схема расположения границ публичного сервитута объекта электросетевого хозяйства:  
 «ВЛ-10 кВ отпайка опора 138 яч. ЗД ПС «Айкино» - КТП №307 «Дом культуры» п. Илья-Шор,  
 ВЛ-10 кВ линейный разъединитель №301 п. Илья-Шор – КТП №306 п. Илья-Шор,  
 ВЛ-10 кВ яч. ЗД ПС «Айкино» - линейный разъединитель №301 п. Илья-Шор»,  
 расположенного по адресу: Республика Коми, Усть-Вымский район

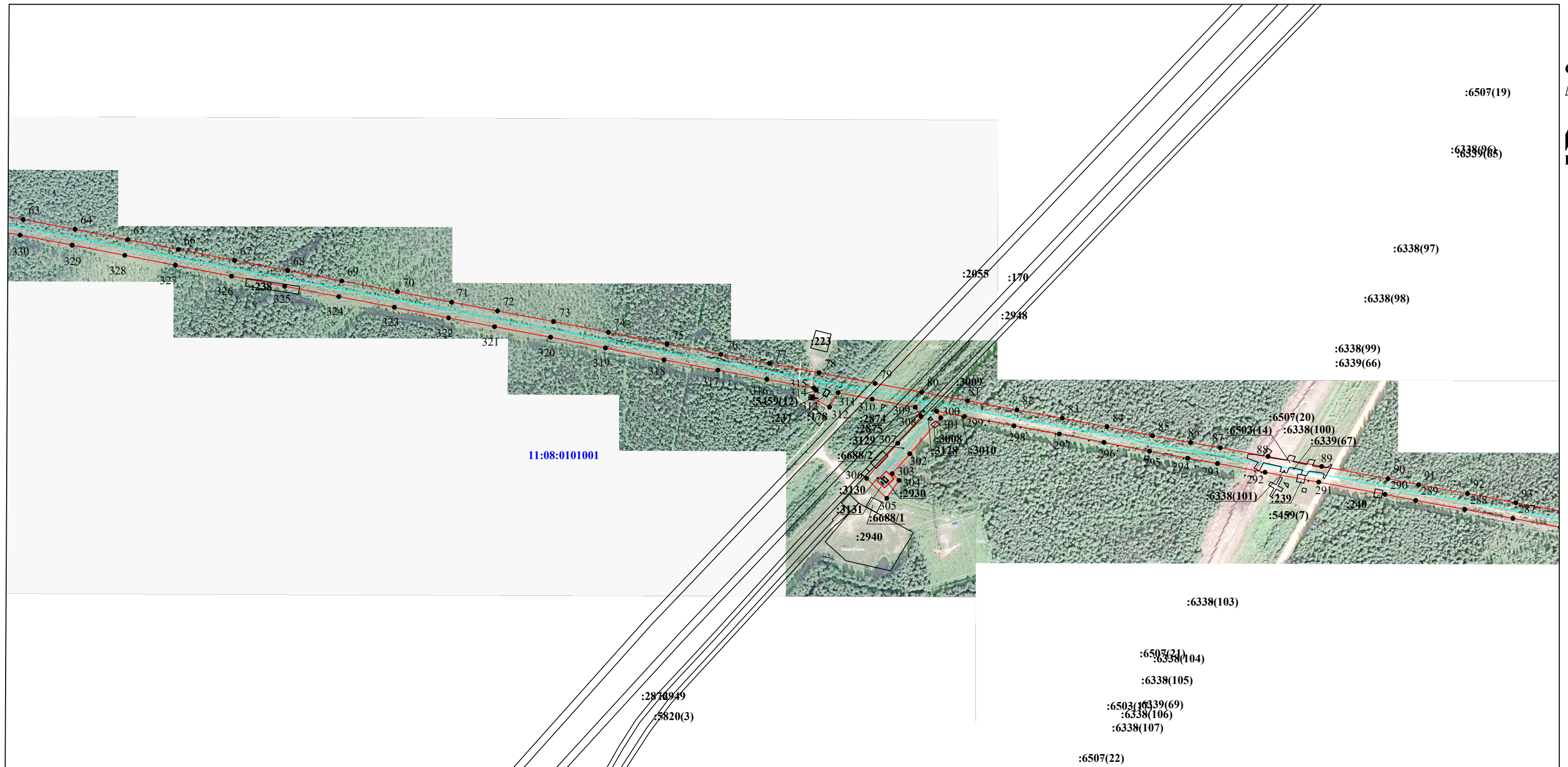

Масштаб 1:5000

Условные обозначения:

- - проектные границы публичного сервитута;
- - граница объекта электросетевого хозяйства;
- - границы и кадастровый номер земельного участка сведения о котором содержатся в ЕГРН;
- 11:08:1601001 - номер и граница кадастрового квартала;
- - обозначение и номер характерной точки проектных границ публичного сервитута;
- :4322(1) - обозначение контура многоконтурного земельного участка.



Схема расположения границ публичного сервитута объекта электросетевого хозяйства:  
 «ВЛ-10 кВ отпайка опора 138 яч. 3Д ПС «Айкино» - КТП №307 «Дом культуры» п. Илья-Шор,  
 ВЛ-10 кВ линейный разъединитель №301 п. Илья-Шор – КТП №306 п. Илья-Шор,  
 ВЛ-10 кВ яч. 3Д ПС «Айкино» - линейный разъединитель №301 п. Илья-Шор»,  
 расположенного по адресу: Республика Коми, Усть-Вымский район

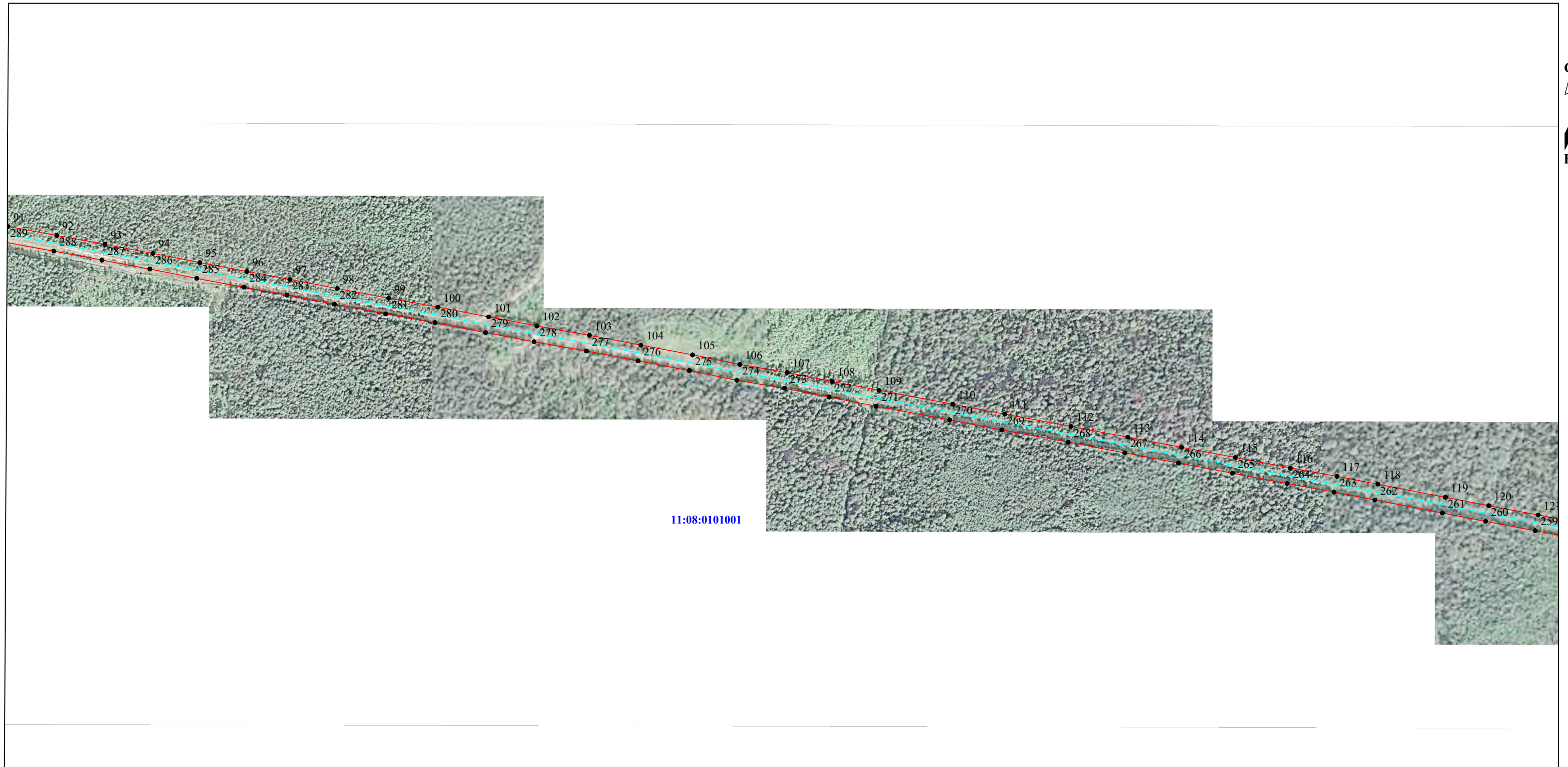

Масштаб 1:5000

**Условные обозначения:**

- - проектные границы публичного сервитута;
- - граница объекта электросетевого хозяйства;
- 149 - границы и кадастровый номер земельного участка сведения о котором содержатся в ЕГРН;
- 11:08:1601001 - номер и граница кадастрового квартала;
- 1 - обозначение и номер характерной точки проектных границ публичного сервитута;
- :4322(1) - обозначение контура многоконтурного земельного участка.

Схема расположения границ публичного сервитута объекта электросетевого хозяйства:  
 «ВЛ-10 кВ отпайка опора 138 яч. ЗД ПС «Айкино» - КТП №307 «Дом культуры» п. Илья-Шор,  
 ВЛ-10 кВ линейный разъединитель №301 п. Илья-Шор – КТП №306 п. Илья-Шор,  
 ВЛ-10 кВ яч. ЗД ПС «Айкино» - линейный разъединитель №301 п. Илья-Шор»,  
 расположенного по адресу: Республика Коми, Усть-Вымский район

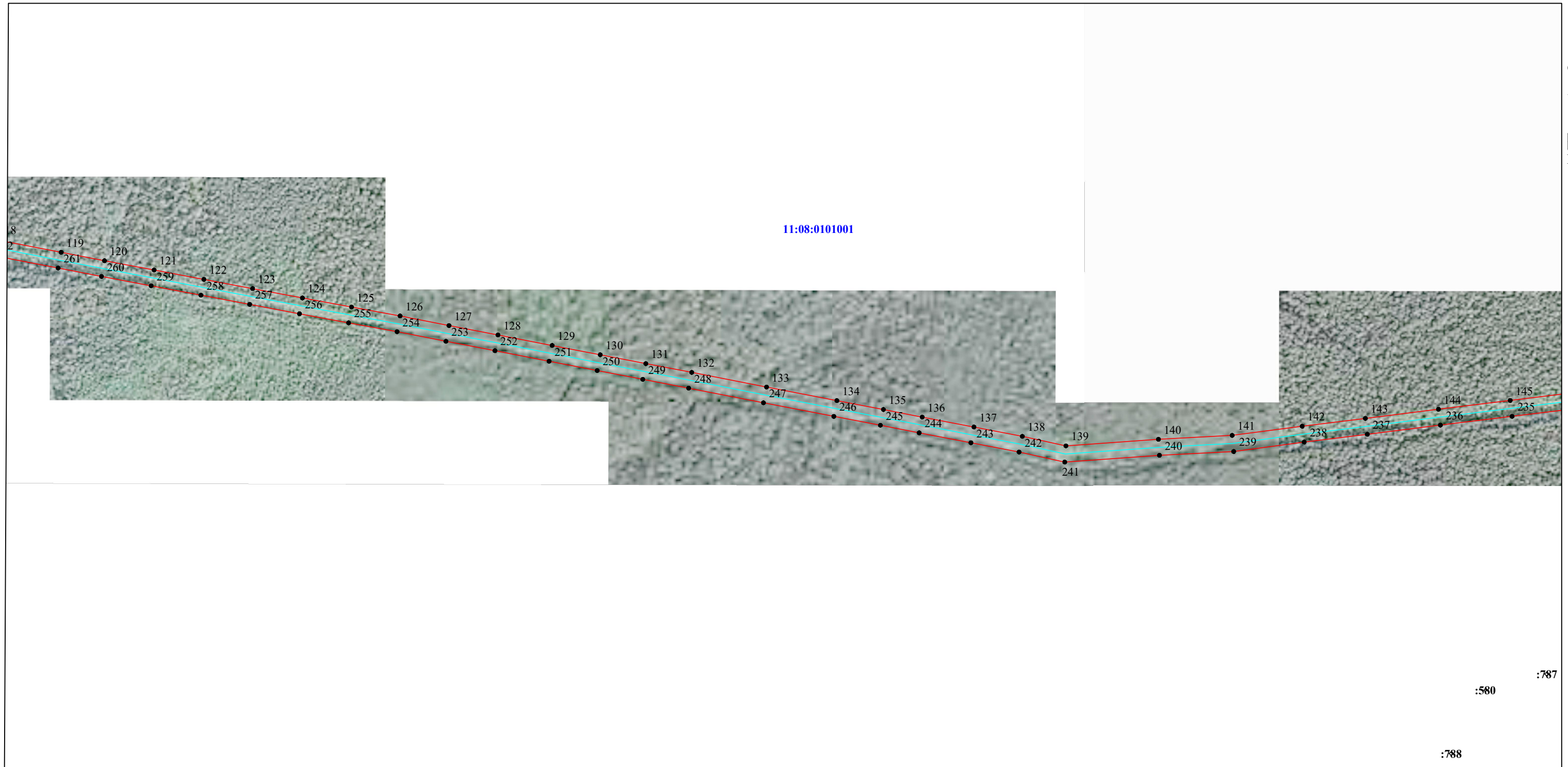

Масштаб 1:5000

**Условные обозначения:**

- - проектные границы публичного сервитута;
- - граница объекта электросетевого хозяйства;
- :149 - границы и кадастровый номер земельного участка сведения о котором содержатся в ЕГРН;
- 11:08:1601001 - номер и граница кадастрового квартала;
- 1 - обозначение и номер характерной точки проектных границ публичного сервитута;
- :4322(1) - обозначение контура многоконтурного земельного участка.



Схема расположения границ публичного сервитута объекта электросетевого хозяйства:  
 «ВЛ-10 кВ отпайка опора 138 яч. 3Д ПС «Айкино» - КТП №307 «Дом культуры» п. Илья-Шор,  
 ВЛ-10 кВ линейный разъединитель №301 п. Илья-Шор – КТП №306 п. Илья-Шор,  
 ВЛ-10 кВ яч. 3Д ПС «Айкино» - линейный разъединитель №301 п. Илья-Шор»,  
 расположенного по адресу: Республика Коми, Усть-Вымский район

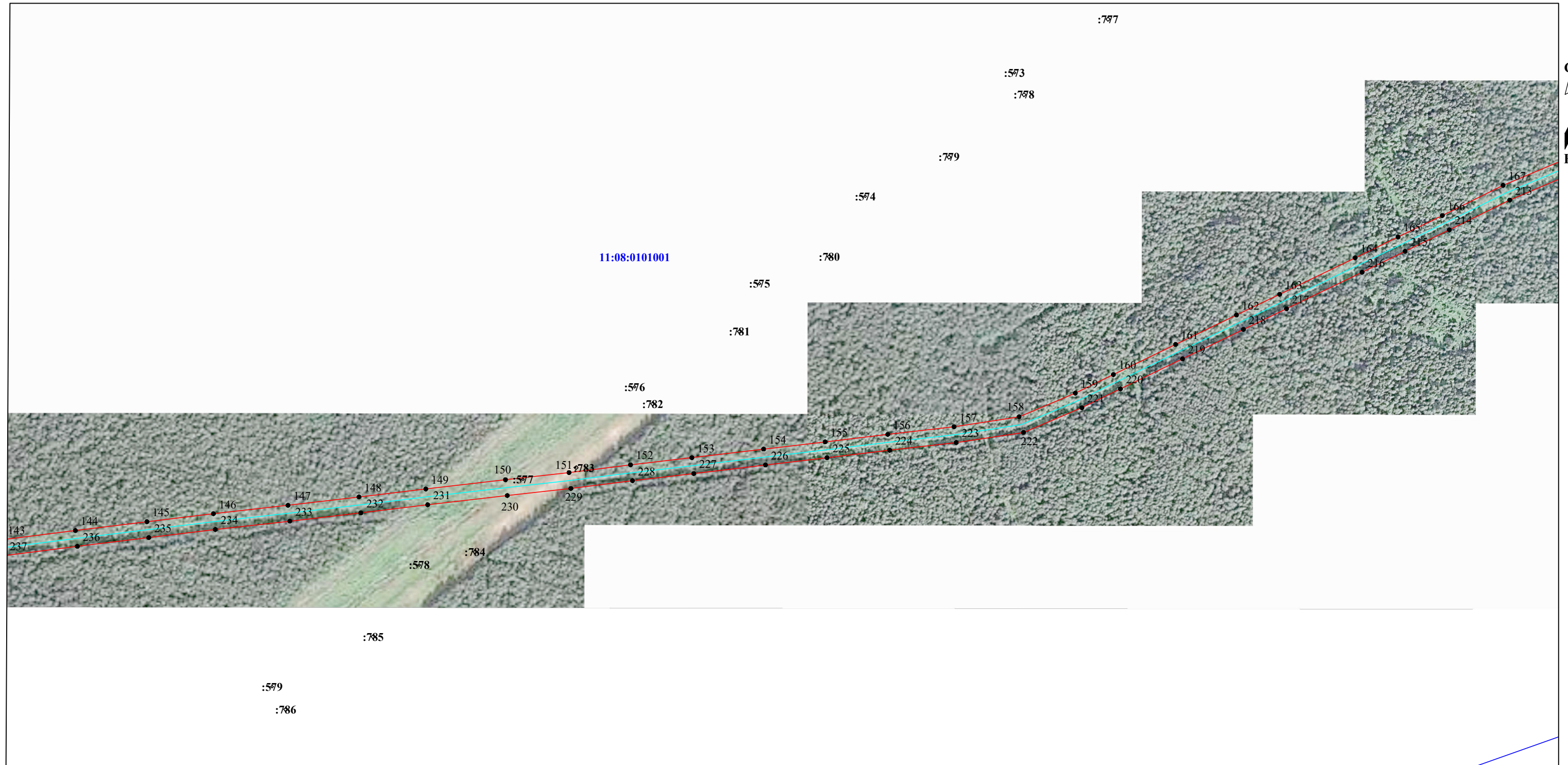

Масштаб 1:5000

**Условные обозначения:**

- - проектные границы публичного сервитута;
- - граница объекта электросетевого хозяйства;
- - границы и кадастровый номер земельного участка сведения о котором содержатся в ЕГРН;
- 11:08:1601001 - номер и граница кадастрового квартала;
- 1 ● - обозначение и номер характерной точки проектных границ публичного сервитута;
- :4322(1) - обозначение контура многоконтурного земельного участка.



Схема расположения границ публичного сервитута объекта электросетевого хозяйства:  
 «ВЛ-10 кВ отпайка опора 138 яч. 3Д ПС «Айкино» - КТП №307 «Дом культуры» п. Илья-Шор,  
 ВЛ-10 кВ линейный разъединитель №301 п. Илья-Шор – КТП №306 п. Илья-Шор,  
 ВЛ-10 кВ яч. 3Д ПС «Айкино» - линейный разъединитель №301 п. Илья-Шор»,  
 расположенного по адресу: Республика Коми, Усть-Вымский район

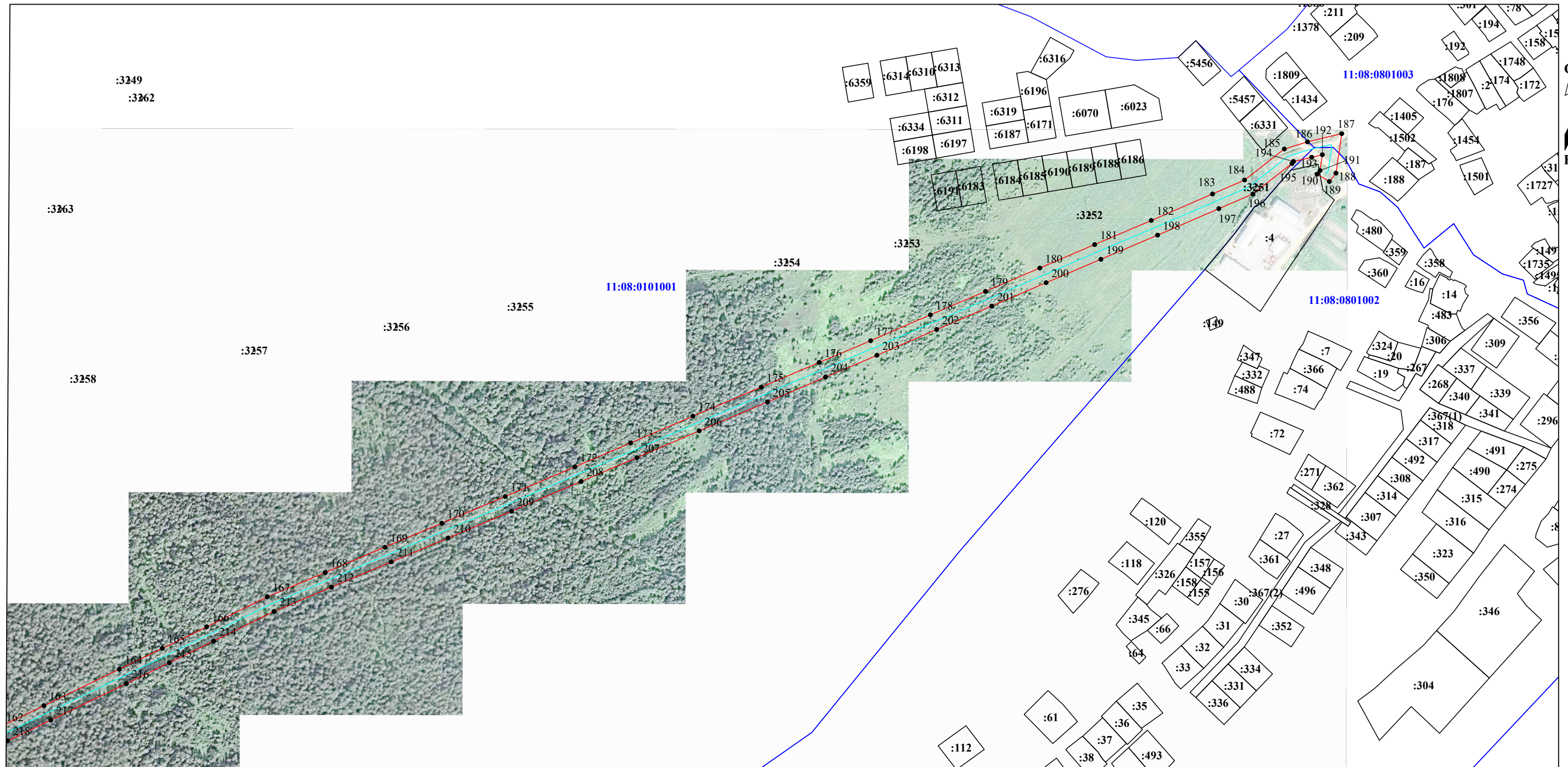

Масштаб 1:5000

**Условные обозначения:**

- - проектные границы публичного сервитута;
- - граница объекта электросетевого хозяйства;
- :149 - границы и кадастровый номер земельного участка сведения о котором содержатся в ЕГРН;
- 11:08:1601001 - номер и граница кадастрового квартала;
- - обозначение и номер характерной точки проектных границ публичного сервитута;
- :4322(1) - обозначение контура многоконтурного земельного участка.

**Каталог координат границ публичного сервитута  
объекта электросетевого хозяйства:**

**«ВЛ-10 кВ отпайка опора 138 яч. 3Д ПС «Айкино» - КТП №307 «Дом культуры» п. Илья-Шор,  
ВЛ-10 кВ линейный разъединитель №301 п. Илья-Шор – КТП №306 п. Илья-Шор, ВЛ-10 кВ яч.  
3Д ПС «Айкино» - линейный разъединитель №301 п. Илья-Шор»**

<b>Площадь публичного сервитута: 239 991 кв.м.</b>		
<b>Метод определения координат: Метод спутниковых геодезических измерений (определений)</b>		
<b>Система координат: МСК - 11, зона 4</b>		
<b>Средняя квадратичная погрешность определения координат характерных точек контура (Mt) = 0,10 м</b>		
Обозначение характерных точек границ	Координаты, м	
	X	Y
1	2	3
1	690 057,16	4 386 903,41
2	690 047,11	4 386 913,89
3	690 029,09	4 386 951,76
4	690 009,13	4 386 992,31
5	690 042,87	4 387 032,89
6	690 082,51	4 387 081,57
7	690 127,23	4 387 122,01
8	690 175,65	4 387 166,99
9	690 230,82	4 387 216,89
10	690 281,55	4 387 263,65
11	690 244,50	4 387 313,28
12	690 230,11	4 387 334,28
13	690 233,68	4 387 336,39
14	690 224,47	4 387 352,84
15	690 219,26	4 387 349,70
16	690 146,94	4 387 449,42
17	690 110,38	4 387 500,92
18	690 118,59	4 387 557,79
19	690 122,82	4 387 617,21
20	690 138,16	4 387 630,40
21	690 186,35	4 387 671,69
22	690 235,16	4 387 713,86
23	690 283,67	4 387 754,54
24	690 330,51	4 387 793,83
25	690 352,85	4 387 813,41
26	690 376,10	4 387 792,54
27	690 413,26	4 387 758,77
28	690 467,31	4 387 710,00
29	690 520,31	4 387 662,21
30	690 570,02	4 387 619,85
31	690 576,04	4 387 568,83
32	690 586,86	4 387 499,59
33	690 597,68	4 387 431,88
34	690 607,13	4 387 375,03
35	690 615,92	4 387 321,59
36	690 620,07	4 387 311,84
37	690 622,15	4 387 308,51
38	690 632,40	4 387 299,27
39	690 644,49	4 387 312,21
40	690 640,42	4 387 316,37
41	690 635,97	4 387 327,27
42	690 627,36	4 387 378,39
43	690 617,92	4 387 435,18
44	690 607,12	4 387 502,79
45	690 596,36	4 387 571,59



46	690 589,63	4 387 630,25
47	690 533,81	4 387 677,64
48	690 481,05	4 387 725,24
49	690 427,02	4 387 773,97
50	690 389,85	4 387 807,76
51	690 363,14	4 387 831,81
52	690 362,87	4 387 870,93
53	690 363,86	4 387 900,18
54	690 354,95	4 387 947,28
55	690 339,99	4 388 023,18
56	690 334,25	4 388 052,19
57	690 317,25	4 388 142,85
58	690 305,23	4 388 202,92
59	690 292,65	4 388 268,56
60	690 280,05	4 388 335,32
61	690 267,40	4 388 401,46
62	690 254,73	4 388 466,80
63	690 241,75	4 388 534,73
64	690 229,01	4 388 601,50
65	690 215,87	4 388 668,99
66	690 203,37	4 388 733,89
67	690 189,26	4 388 805,83
68	690 176,34	4 388 873,94
69	690 163,04	4 388 943,32
70	690 149,26	4 389 014,78
71	690 135,74	4 389 084,21
72	690 124,49	4 389 143,06
73	690 110,89	4 389 214,88
74	690 097,24	4 389 285,33
75	690 081,89	4 389 360,52
76	690 068,78	4 389 429,48
77	690 057,07	4 389 492,01
78	690 045,37	4 389 555,32
79	690 031,55	4 389 627,29
80	690 020,39	4 389 687,04
81	690 009,37	4 389 745,73
82	689 997,50	4 389 809,09
83	689 986,92	4 389 867,35
84	689 976,14	4 389 924,53
85	689 964,72	4 389 982,96
86	689 955,84	4 390 031,71
87	689 949,11	4 390 069,91
88	689 937,89	4 390 131,00
89	689 925,24	4 390 199,82
90	689 909,52	4 390 284,95
91	689 901,67	4 390 324,27
92	689 890,26	4 390 387,00
93	689 878,83	4 390 448,80
94	689 867,27	4 390 510,25
95	689 855,45	4 390 570,45
96	689 844,03	4 390 630,81
97	689 833,99	4 390 685,94
98	689 822,14	4 390 746,80
99	689 809,78	4 390 812,63
100	689 798,43	4 390 875,75
101	689 785,88	4 390 940,72
102	689 774,20	4 391 002,74
103	689 762,20	4 391 069,98
104	689 749,65	4 391 136,12
105	689 737,10	4 391 202,27
106	689 724,83	4 391 262,82
107	689 714,44	4 391 323,75

108	689 703,14	4 391 381,42
109	689 691,62	4 391 441,33
110	689 673,94	4 391 535,89
111	689 661,14	4 391 602,56
112	689 645,39	4 391 687,70
113	689 631,60	4 391 760,35
114	689 618,69	4 391 829,23
115	689 605,56	4 391 898,32
116	689 592,18	4 391 968,64
117	689 581,39	4 392 028,61
118	689 571,31	4 392 081,05
119	689 554,58	4 392 167,65
120	689 543,84	4 392 223,10
121	689 531,90	4 392 286,56
122	689 519,88	4 392 350,38
123	689 508,11	4 392 412,69
124	689 496,10	4 392 476,42
125	689 484,48	4 392 539,24
126	689 473,12	4 392 601,37
127	689 460,77	4 392 664,01
128	689 448,80	4 392 726,70
129	689 435,30	4 392 796,02
130	689 423,35	4 392 857,55
131	689 412,08	4 392 915,87
132	689 400,83	4 392 974,61
133	689 382,06	4 393 070,33
134	689 364,69	4 393 160,36
135	689 353,30	4 393 219,95
136	689 343,63	4 393 269,59
137	689 330,87	4 393 335,85
138	689 318,96	4 393 397,70
139	689 306,83	4 393 453,51
140	689 315,12	4 393 571,89
141	689 320,21	4 393 666,26
142	689 331,97	4 393 755,86
143	689 341,94	4 393 836,73
144	689 353,67	4 393 930,24
145	689 364,95	4 394 022,04
146	689 375,32	4 394 107,50
147	689 386,05	4 394 203,16
148	689 396,76	4 394 294,25
149	689 407,08	4 394 380,04
150	689 418,93	4 394 482,30
151	689 428,02	4 394 563,86
152	689 438,03	4 394 642,83
153	689 447,20	4 394 721,56
154	689 458,16	4 394 813,60
155	689 467,47	4 394 892,57
156	689 477,09	4 394 972,99
157	689 486,96	4 395 058,09
158	689 499,65	4 395 141,59
159	689 530,03	4 395 213,64
160	689 553,88	4 395 262,61
161	689 592,56	4 395 342,41
162	689 630,32	4 395 420,58
163	689 656,92	4 395 475,93
164	689 703,72	4 395 572,82
165	689 730,46	4 395 627,95
166	689 758,09	4 395 684,76
167	689 796,70	4 395 762,73
168	689 827,86	4 395 837,00
169	689 860,37	4 395 913,73



170	689 891,06	4 395 986,68
171	689 925,42	4 396 068,15
172	689 963,54	4 396 157,40
173	689 994,20	4 396 229,03
174	690 028,57	4 396 309,02
175	690 065,66	4 396 396,57
176	690 097,61	4 396 471,11
177	690 125,52	4 396 537,11
178	690 158,65	4 396 613,74
179	690 188,69	4 396 684,45
180	690 218,74	4 396 754,25
181	690 248,88	4 396 824,60
182	690 279,82	4 396 897,28
183	690 313,76	4 396 975,93
184	690 331,70	4 397 017,02
185	690 371,58	4 397 068,17
186	690 380,65	4 397 097,79
187	690 391,28	4 397 141,80
188	690 340,55	4 397 134,35
189	690 329,88	4 397 125,91
190	690 339,25	4 397 110,14
191	690 343,95	4 397 113,89
192	690 364,18	4 397 116,90
193	690 360,88	4 397 103,24
194	690 355,51	4 397 079,87
195	690 352,96	4 397 077,92
196	690 313,77	4 397 027,68
197	690 294,95	4 396 984,07
198	690 260,98	4 396 905,36
199	690 230,02	4 396 832,66
200	690 199,90	4 396 762,35
201	690 169,85	4 396 692,51
202	690 139,81	4 396 621,82
203	690 106,68	4 396 545,17
204	690 078,75	4 396 479,15
205	690 046,80	4 396 404,61
206	690 009,71	4 396 317,06
207	689 975,36	4 396 237,11
208	689 944,69	4 396 165,46
209	689 906,54	4 396 076,17
210	689 872,17	4 395 994,64
211	689 841,49	4 395 921,71
212	689 808,98	4 395 844,99
213	689 777,88	4 395 771,37
214	689 739,69	4 395 693,78
215	689 712,03	4 395 636,91
216	689 685,26	4 395 581,76
217	689 638,44	4 395 484,83
218	689 611,84	4 395 429,48
219	689 574,10	4 395 351,34
220	689 535,46	4 395 271,57
221	689 511,36	4 395 222,13
222	689 479,57	4 395 147,23
223	689 466,64	4 395 060,80
224	689 456,73	4 394 975,39
225	689 447,11	4 394 894,99
226	689 437,80	4 394 816,02
227	689 426,84	4 394 723,96
228	689 417,67	4 394 645,31
229	689 407,66	4 394 566,28
230	689 398,55	4 394 484,62
231	689 386,72	4 394 382,44

232	689 376,40	4 394 296,67
233	689 365,69	4 394 205,50
234	689 354,96	4 394 109,88
235	689 344,59	4 394 024,52
236	689 333,33	4 393 932,76
237	689 321,60	4 393 839,25
238	689 311,63	4 393 758,45
239	689 299,58	4 393 668,20
240	689 294,66	4 393 573,17
241	689 285,97	4 393 452,03
242	689 298,88	4 393 393,57
243	689 310,73	4 393 331,99
244	689 323,49	4 393 265,69
245	689 333,16	4 393 216,07
246	689 344,55	4 393 156,48
247	689 361,92	4 393 066,41
248	689 380,69	4 392 970,71
249	689 391,94	4 392 911,99
250	689 403,21	4 392 853,64
251	689 415,16	4 392 792,10
252	689 428,66	4 392 722,82
253	689 440,63	4 392 660,09
254	689 452,98	4 392 597,53
255	689 464,30	4 392 535,52
256	689 475,94	4 392 472,64
257	689 487,95	4 392 408,88
258	689 499,72	4 392 346,57
259	689 511,74	4 392 282,76
260	689 523,70	4 392 219,24
261	689 534,44	4 392 163,75
262	689 551,17	4 392 077,16
263	689 561,23	4 392 024,85
264	689 572,02	4 391 964,90
265	689 585,42	4 391 894,48
266	689 598,53	4 391 825,43
267	689 611,44	4 391 756,55
268	689 625,23	4 391 683,92
269	689 640,98	4 391 598,76
270	689 653,78	4 391 532,07
271	689 671,48	4 391 437,51
272	689 683,00	4 391 377,51
273	689 694,28	4 391 320,05
274	689 704,68	4 391 259,08
275	689 716,98	4 391 198,34
276	689 729,51	4 391 132,30
277	689 742,04	4 391 066,26
278	689 754,02	4 390 999,04
279	689 765,74	4 390 936,88
280	689 778,27	4 390 871,99
281	689 789,62	4 390 808,91
282	689 802,01	4 390 742,95
283	689 813,83	4 390 682,16
284	689 823,87	4 390 627,05
285	689 835,31	4 390 566,57
286	689 847,13	4 390 506,37
287	689 858,67	4 390 445,04
288	689 870,08	4 390 383,30
289	689 881,53	4 390 320,43
290	689 889,38	4 390 281,07
291	689 905,07	4 390 196,09
292	689 917,71	4 390 127,28
293	689 928,93	4 390 066,29



294	689 935,66	4 390 028,11
295	689 944,56	4 389 979,16
296	689 956,00	4 389 920,65
297	689 966,76	4 389 863,61
298	689 977,34	4 389 805,37
299	689 989,21	4 389 741,94
300	689 995,91	4 389 706,26
301	689 987,56	4 389 711,50
302	689 941,44	4 389 671,77
303	689 915,96	4 389 649,10
304	689 907,27	4 389 657,90
305	689 884,23	4 389 642,23
306	689 909,81	4 389 616,43
307	689 954,92	4 389 656,33
308	689 989,48	4 389 686,10
309	690 001,05	4 389 678,85
310	690 011,39	4 389 623,47
311	690 019,81	4 389 579,68
312	690 001,32	4 389 568,71
313	690 013,61	4 389 546,12
314	690 022,77	4 389 551,92
315	690 025,75	4 389 548,66
316	690 036,91	4 389 488,25
317	690 048,62	4 389 425,68
318	690 061,77	4 389 356,56
319	690 077,12	4 389 281,33
320	690 090,75	4 389 211,02
321	690 104,35	4 389 139,22
322	690 115,60	4 389 080,33
323	690 129,12	4 389 010,88
324	690 142,90	4 388 939,44
325	690 156,20	4 388 870,10
326	690 169,12	4 388 801,95
327	690 183,23	4 388 729,97
328	690 195,73	4 388 665,09
329	690 208,87	4 388 597,62
330	690 221,61	4 388 530,88
331	690 234,59	4 388 462,92
332	690 247,26	4 388 397,58
333	690 259,91	4 388 331,48
334	690 272,51	4 388 264,72
335	690 285,11	4 388 198,98
336	690 297,11	4 388 138,95
337	690 314,11	4 388 048,31
338	690 319,87	4 388 019,21
339	690 334,81	4 387 943,40
340	690 336,02	4 387 934,90
341	690 326,00	4 387 932,22
342	690 330,48	4 387 912,70
343	690 332,34	4 387 905,14
344	690 342,38	4 387 869,65
345	690 342,57	4 387 831,81
346	690 317,16	4 387 809,38
347	690 270,49	4 387 770,24
348	690 221,88	4 387 729,46
349	690 172,99	4 387 687,23
350	690 132,78	4 387 652,78
351	690 127,29	4 387 659,00
352	690 111,27	4 387 644,69
353	690 116,46	4 387 638,84
354	690 102,83	4 387 627,29
355	690 098,19	4 387 560,00

356	690 088,73	4 387 495,83
357	690 130,29	4 387 437,45
358	690 207,70	4 387 330,73
359	690 227,83	4 387 301,34
360	690 254,04	4 387 266,19
361	690 217,00	4 387 232,01
362	690 161,79	4 387 182,09
363	690 113,38	4 387 137,12
364	690 067,43	4 387 095,83
365	690 027,04	4 387 045,91
366	689 984,74	4 386 995,21
367	690 010,63	4 386 942,83
368	690 032,75	4 386 895,98
369	690 041,24	4 386 894,30
370	690 043,84	4 386 891,71
1	690 057,16	4 386 903,41